

14. Jasielski Samochodowy Rajd Niepodległości



PLAN BEZPIECZEŃSTWA IMPREZY

Opracowanie: Asystent dyrektora:	Akceptował Dyrektor KJS
Józef Biernacki	Wojciech Tomkiewicz

Opracowanie: Jasło, 30 września 2014
Weryfikacja: Jasło, 8 października 2014,

ORGANIZATOR:

Nazwa organizatora: Jasielski Klub Motorowy i Ratownictwa Drogowego

Adres : 38 – 200 Jasło, ul. P. Skargi 86/9

RODZAJ I NAZWA ZAWODÓW:

Rodzaj Zawodów: Konkursowa Jazda Samochodowa
VI El. Mistrzostw Okręgu Rzeszowskiego PZM

Nazwa Zawodów : Jasielski Samochodowy Rajd Niepodległości

DATA ROZPOCZĘCIA, PRZEBIEG I ZAKOŃCZENIE ZAWODÓW:

Rozpoczęcie Zawodów: 11.11.2014, godz. 10:00, Baza firmy Trans-Wiert Jasło

Zakończenie Zawodów : 11.11.2014, godz. 17:30, Baza firmy Trans-Wiert Jasło

Przebieg Zawodów: 7 prób sprawnościowych

Sz -1 Trans-Wiert - próba wyznaczona na placu firmy Trans-Wiert, plac wykorzystywany zgodnie z uzgodnieniami organizatora z właścicielem terenu

Sz – 2/4/6 Błażkowa – próba na drodze wykorzystywanej w sposób szczególny, droga gminna gminy Brzyska, droga gminna nr **113202R „Na Sorys”**

Sz – 3/5/7 Kołaczyce– próba na drodze wykorzystywanej; droga gminna gminy Kołaczyce ul. Jana Pawła II nr **113401R** w m. Kołaczyce

Zamknięcie dróg nastąpi w godzinach 10:00 – 16:30

PRZEWIDYWANA LICZBA UCZESTNIKÓW:

45 dwuosobowych załóg (kierowca + pilot)

WYKAZ OSÓB ODPOWIEDZIALNYCH ZA ZABEZPIECZENIE TRASY:**Kierownictwo Imprezy:**

Dyrektor KJS	Wojciech Tomkiewicz	Tel. 502 420 831
Asystent Dyrektora	Józef Biernacki	Tel. 602 581 659
Kierownik Sz-1 Trans-Wiert	Wiesław Pająk	Tel. 696 488 962
Kierownik Sz 2/4/6 Brzyska	Marcin Betlej	Tel. 501 424 198
Kierownik Sz 3/5/7 LO Kołaczyce	Roland Szafarz	Tel. 606 425 279

Zespół Sędziów Sportowych:

Przewodniczący

Członek

Członek

Marcin Fiejdasz

Marek Hejnar

Marek Sitek

WYKAZ SZCZEGÓŁOWY:

Sz 1 Trans-Wiert

Kierownik sportowy i zabezpieczenia Sz – WIESŁAW PAJAŁ

Tel. 696 488 962

Sędziowie JKMiRD Jasło: Bućko Kamil, Krzysztof Godek, Jacek Bućko, Jarosław Skolik,
Zabezpieczenie: Ochrona – 2 osoby

Sz 2/4/6 Brzyska

Kierownik sportowy i zabezpieczenia Sz – MARCIN BETLEJ

Tel. 501 424 198

Sędziowie JKMiRD Jasło: Magdalena Adam, Artur Domasławski, Karol Wesołowski, Marian Baran, Stanisław Witusik, Adam Smorul, Lucjan Bartuś, Stanisław Radzik i Stanisław Bolek,
Zabezpieczenie: 10 strażaków OSP Brzyska Kierownik - Sławomir Madejczyk; tel. 664 036 383

Sz 3/5/7 LO Kołaczyce

Kierownik sportowy i zabezpieczenia Sz – ROLAND SZAFARZ

Tel. 606 425 279

Sędziowie JKMiRD Jasło: Paweł Drechsler, Katarzyna Ryba, Dawid Siwek, Bogusław Muszański, Łukasz Opałka, Grzegorz Smagacki, Eryk Szafarz
Zabezpieczenie: 10 strażaków OSP Kołaczyce; Kierownik - Józef Macek i Jan Rączka
tel. 510 083 682

Wszyscy kierownicy prób posiadają licencje sędziów sportu samochodowego i kilkuletnie doświadczenie w organizacji tego typu imprez.

Rozmieszczenie służb porządkowych odpowiedzialnych za prawidłowy przebieg imprezy (sędziowie sportowi i zabezpieczenia) odbędzie się w sposób przedstawiony na załączonych schematach prób sprawnościowych Sz przebiegających na wyłączonych z ruchu drogowego drogach gminnych.

Przed startem pierwszej załogi Dyrektor KJS dokona przejazdu kontrolnego celem sprawdzenia stanu zabezpieczenia pod względem warunków bezpieczeństwa zarówno zawodników jak i publiczności. Dopiero za jego zgodą nastąpi start pierwszego zawodnika.

Służby porządkowe organizatora będą wyposażone w kamizelki koloru pomarańczowego lub zielonego a ponadto w gwizdki do sygnalizowania zbliżającego się samochodu, jak i w innych przypadkach wymagających ostrzeżenia.

PROGRAM IMPREZY

Otwarcie listy zgłoszeń	21.10.2014	godz. 12:00
Zamknięcie listy zgłoszeń - I termin	08.11.2014	godz. 24:00
Zamknięcie listy zgłoszeń – II termin	11.11.2014	godz. 08:00
Odbiór administracyjny	11.11.2014	godz. 07:00-08:30
Badanie kontrolne BK-1	11.11.2014	godz. 07:00-08:30
Pierwsze posiedzenie ZSS	11.11.2014	godz. 09:00
Publikacja listy załóg dopuszczonych do startu	11.11.2014	godz. 09:20
Odprawa uczestników	11.11.2014	godz. 09:30
Start pierwszej załogi	11.11.2014	godz. 10:00
Meta pierwszej załogi	11.11.2014	godz. 15:00
Opublikowanie końcowej klasyfikacji prowizorycznej	11.11.2014	godz. 17:00
Rozdanie nagród / dyplomów, pucharów/	11.11.2014	godz. 17:30

HARMONOGRAM CZASOWY

14. Jasielski Samochodowy Rajd Niepodległości HARMONOGRAM CZASOWY

Niedziela, 11 listopada 2014						
PKC Sz	Lokalizacja	Sz dług.	Dojazd.	Odcinek drogowy	Czas przej.	Czas 1-szej załogi
1	Trans-Wiert Jasło		0,00	0,00		10:00
Sz - 1	Trans-Wiert	0,50				10:03
2	Błażkowa		16,85	17,35	0:24	10:27
Sz - 2	Brzyska	1,50				10:30
3	Kołączyce		12,45	13,95	0:45	11:15
Sz - 3	LO Kołączyce	1,50				11:18
4	Błażkowa		12,83	14,33	0:45	12:03
Sz - 4	Brzyska	1,50				12:06
5	Kołączyce		12,45	13,95	0:45	12:51
Sz - 5	LO Kołączyce	1,50				12:54
6	Błażkowa		12,83	14,33	0:45	13:39
Sz - 6	Brzyska	1,50				13:42
7	Kołączyce		12,45	13,95	0:45	14:27
Sz - 7	LO Kołączyce	1,50				14:30
7A	Meta - Trans-Wiert Jasło		19,43	20,93	0:30	15:00

Sekcja 1

Podsumowanie KJS	9,50	99,29	108,79
-------------------------	-------------	--------------	---------------

Wszystkie odcinki drogowe pomiędzy próbnymi sprawnościowymi Sz przejeżdżane są po drogach publicznych zgodnie z przepisami ruchu drogowego.

MAPA 14. JASIELSKIEGO SAMOCHODOWEGO RAJDU NIEPODLEGŁOŚCI

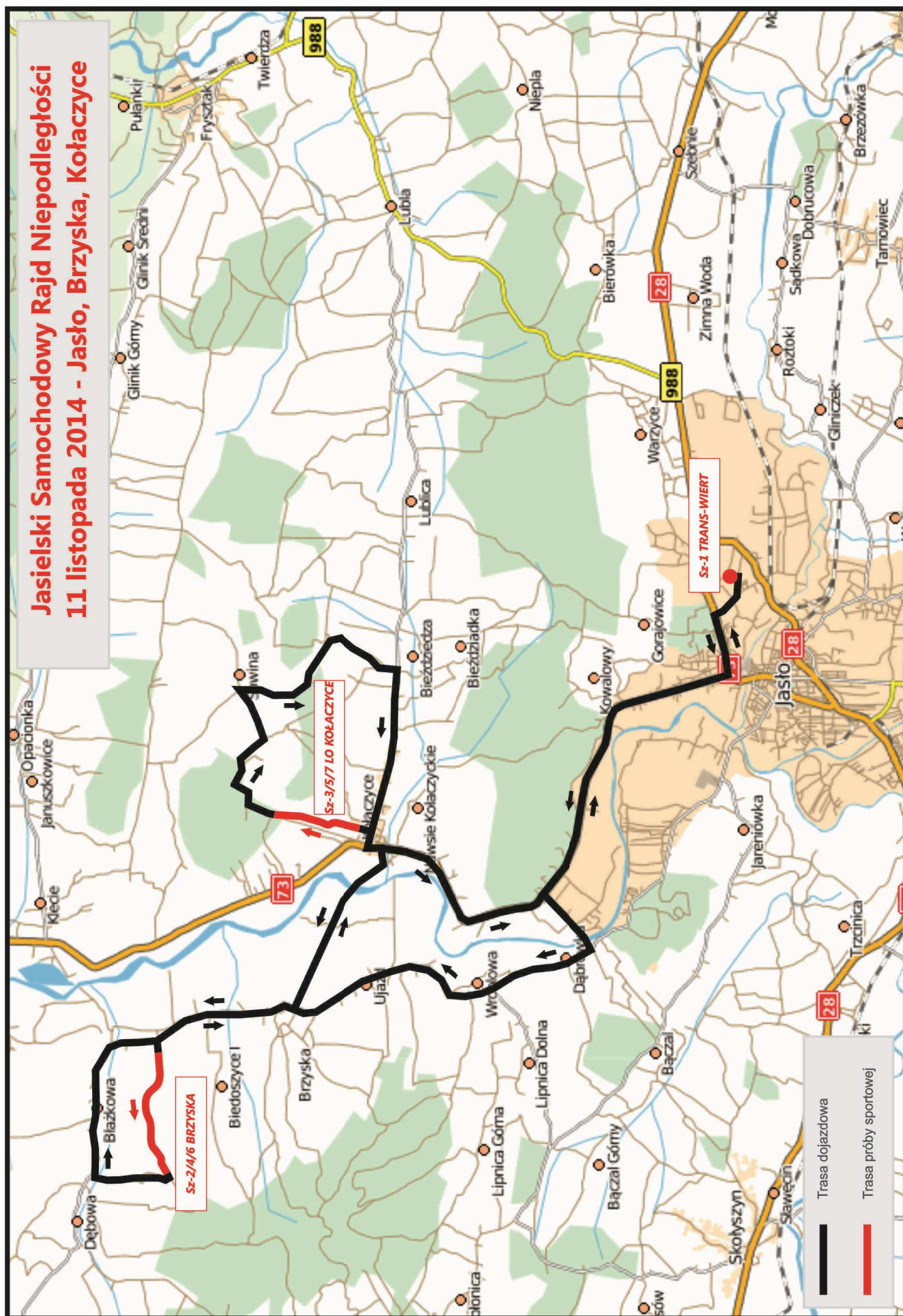

Projekt czasowej zmiany organizacji ruchu na drogach gminnych Gminy Brzyska na czas trwania Konkursowej Jazdy Samochodem „14. Jasielski Samochodowy Rajd Niepodległości” 11 listopada 2014

Wyznaczone odcinki dróg gminnych – próby Sz 2/4/6 BRZYSKA (szczegółowa lokalizacja na załączonej mapce) zostaną wyłączone z ruchu w godzinach 9:40-16:30. Jednakże w razie potrzeby będzie możliwość przepuszczenia pojazdów mieszkańców po ustaleniu z kierownikiem próby.

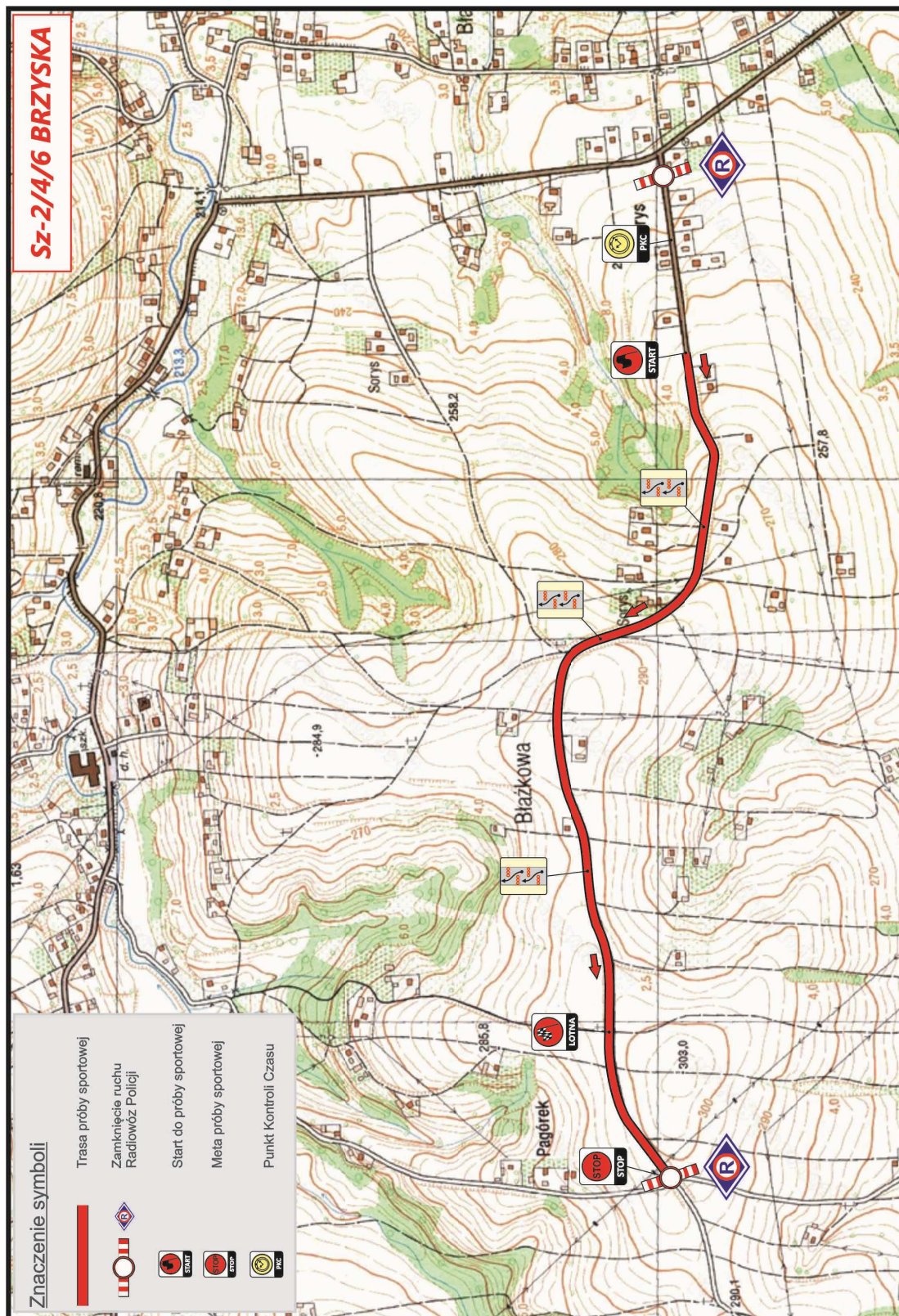

Projekt czasowej zmiany organizacji ruchu na drogach gminnych Gminy
Kołaczyce na czas trwania Konkursowej Jazdy Samochodem
„14. Jasielski Samochodowy Rajd Niepodległości” 11 listopada 2014

Wyznaczone odcinki dróg gminnych – próby Sz 3/5/7 LO KOŁACZYCE (szczegółowa lokalizacja na załączonej mapce) zostaną wyłączone z ruchu w godzinach **10:00-17:00**. Jednakże w razie potrzeby będzie możliwość przepuszczenia pojazdów mieszkańców po ustaleniu z kierownikiem próby.



Godziny i miejsca przyjazdu radiowozów Policji:

Próba	Data - Godzina	Miejsce	Siły Policji
SZ 2/4/6 BRZYSKA	11-11-2014 – 9:30	Błażkowa droga Na Sorys	2 Radiowozy Start/Meta
SZ 3/5/7 LO KOŁACZYCE	11-11-2014 – 10:00	Kołaczyce LO	2 Radiowozy Start/Meta

Godziny i miejsca przyjazdu Ambulansów i wozów ratowniczych:

Próba	Data - Godzina	Miejsce	Siły
SZ 2/4/6 BRZYSKA	11-11-2014 – 9:30	Błażkowa droga Na Sorys	1 Ambulans 1 Wóz OSP Brzyska
SZ 3/5/7 LO KOŁACZYCE	11-11-2014 – 10:00	Kołaczyce LO	1 Ambulans 1 Wóz OSP Kołaczyce

INSTRUKCJA DLA SĘDZIÓW ZABEZPIECZENIA.

1. Zabezpieczyć taśmą ostrzegawczą wszystkie drogi dojazdowe do trasy Sz, drogi leśne, drogi polne i ścieżki, którymi można wtargnąć na trasę przejazdu uczestników imprezy /zgodnie z planem zabezpieczenia lub wytycznymi Kierownika Zabezpieczenia Sz/.
2. W okolicy swojego punktu rozwiesić tablice ostrzegawcze i informacje dostarczone przez Kierownika Zabezpieczenia Sz.
3. Wszystkich kibiców informować i kierować na miejsca bezpieczne-wyznaczone, z których spokojnie mogą oglądać przejazd uczestników imprezy
4. Pod żadnym pozorem **NIE WPUSZCZAĆ ŻADNYCH POJAZDÓW Z DRÓG DOJAZDOWYCH** na trasę na 15 minut przed startem pierwszego uczestnika KJS.
5. Sędzia zabezpieczenia nie ma prawa opuścić swojego punktu do czasu otwarcia trasy /dyspozycje takie mogą wydać tylko Kierownik Sz lub Kierownik Zabezpieczenia Sz/

CZYNNOŚCI SĘDZIEGO ZABEZPIECZENIA

6. Bądź na swoim punkcie w czasie pozwalającym osiągnąć gotowość do działania nie później niż 15 minut przed przejazdem pierwszej załogi.
7. Ubierz się i zabezpiecz odpowiednio do warunków atmosferycznych, nałóż kamizelkę /plastron/ nie zapominaj o gwizdku.
8. Zabezpiecz taśmą ostrzegawczą drogi dojazdowe do trasy Sz w rejonie twojej odpowiedzialności.
9. Prowadź ciągłą informację werbalną w zakresie bezpieczeństwa.
10. Odgwiszdaj głośno każde auto uczestnika KS., bądź czujny, ostrożny i odpowiedzialny. Twoje osobiste zaangażowanie jest bardzo potrzebne.
11. Reaguj zdecydowanie – PAMIĘTAJ, że od Twoich pierwszych reakcji zależy czy kibice będą czuli przed tobą respekt. Bądź zawsze stanowczy i konsekwentny ale nie agresywny. Agresja rodzi agresję.
12. O zakończeniu zabezpieczenia i zejściu ze stanowiska decyduje Kierownik Zabezpieczenia Sz, który Ciebie tam postawił.

Zestawienie sił i środków potrzebnych do zabezpieczenia imprezy

Lp.	Jednostka	Adres	Telefon
1	Szpital Specjalistyczny w Jaśle	38-200 Jasło, ul. Lwowska 22	13 44 620 41
2	Pogotowie Ratunkowe w Jaśle	38-200 Jasło, ul. Lwowska 22	13 446 85 99 999
4	Wojewódzka Komenda Policji w Rzeszowie	Ul. Dąbrowskiego 30, Rzeszów	17 858 29 00
5	Komenda Powiatowa Policji w Jaśle	38-200 Jasło, ul. Kościuszki 26	13 44 38 310 997

Pomoc medyczna będzie sprawowana przez 2 ambulanse zlokalizowane przy starcie do prób SZ-2-4-6 BRZYSKA /m. Błażkowa/; SZ-3-5-7 LO KOŁACZYCE /m. Kołaczyce/.

Sprzęt ratowniczy i gaśniczy zapewnią jednostka Ochotniczej Straży Pożarnej z gmin Brzyaska oraz Kołaczyce.

Zamknięcie dróg gminnych będzie sprawowane za pomocą czterech radiowozów policji z dwuosobową obsadą.

Miejsce spotkania oraz czas pracy służb zabezpieczenia:

1. Próba SZ 2/4/6 BRZYSKA – START PRÓBY – czas pracy 8:30 – 16:30
2. Próba SZ 3/5/7 LO KOŁACZYCE – START PRÓBY – czas pracy 9:00 – 17:00

Zestawienie sił i środków:

	Sędzia Zabezpieczenia	Sędzia Sportowy	Znaki B1	Taśma	Paliki
Sz 1 Trans-Wiert	2	6	-	300m	10
Sz 2/4/6 BRZYSKA	10	9	2	1200 m	50
Sz 3/5/7 LO KOŁACZYCE	10	7	2	1200 m	50
Suma	22	22	5	2 700 m	110 szt

Samochody startujące w imprezie będą oznakowane numerami startowymi i nazwą organizatora, natomiast pojazdy towarzyszące plakietkami „organizator”. Przewidywana ilość uczestników KJS – 45 dwuosobowych załóg.

Łączność zapewniona jest za pomocą:

- radiotelefonów – po min. 3 na próbach Sz
- telefonów komórkowych ekip sędziowskich i służb porządkowych.

- środki łączności Ochotniczej Straży Pożarnej.

Wszyscy kierownicy prób będą posiadali nr telefonów komórkowych Dyrektora KJS oraz do asystenta ds.zabezpieczenia.

O utrudnieniach na drogach gminnych organizator poinformuje mieszkańców za pomocą plakatów, ulotek i informacji w internecie.

Organizator zobowiązuje się do przywrócenia do poprzedniego stanu, pasa drogowego na trasie przejazdu, przejścia lub miejsca pobytu uczestników KJS, a w przypadku uszkodzenia pasa drogowego lub urządzeń drogowych, będącego następstwem imprezy – do ich bezzwłocznego zabezpieczenia.

Jasło, 8.10.2014

Dyrektor KJS
Wojciech Tomkiewicz



Sz 1

Trans-Wiert

0,50 km

Nowa próba

14. JASIELSKI SAMOCHODOWY RAJD NIEPODLEGŁOŚCI

Target icon | 100 | 5 | 2 | 6

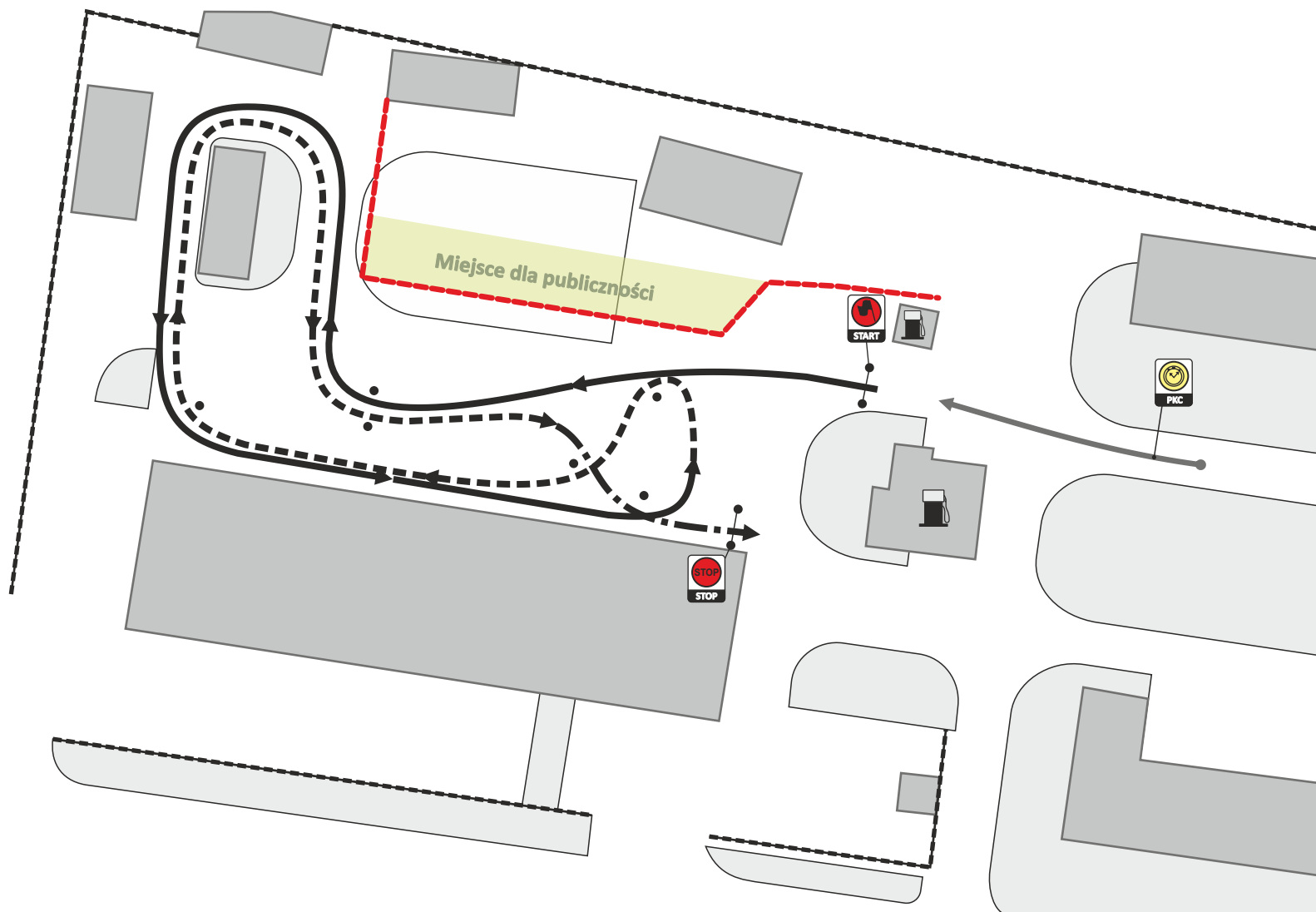

SZ-2/4/6 BRZYSKA



Znaczenie symboli

- Trasa próby sportowej
- Zamknięcie ruchu Radiowóz Policji
- Start do próby sportowej
- Meta próby sportowej
- Punkt Kontroli Czasu

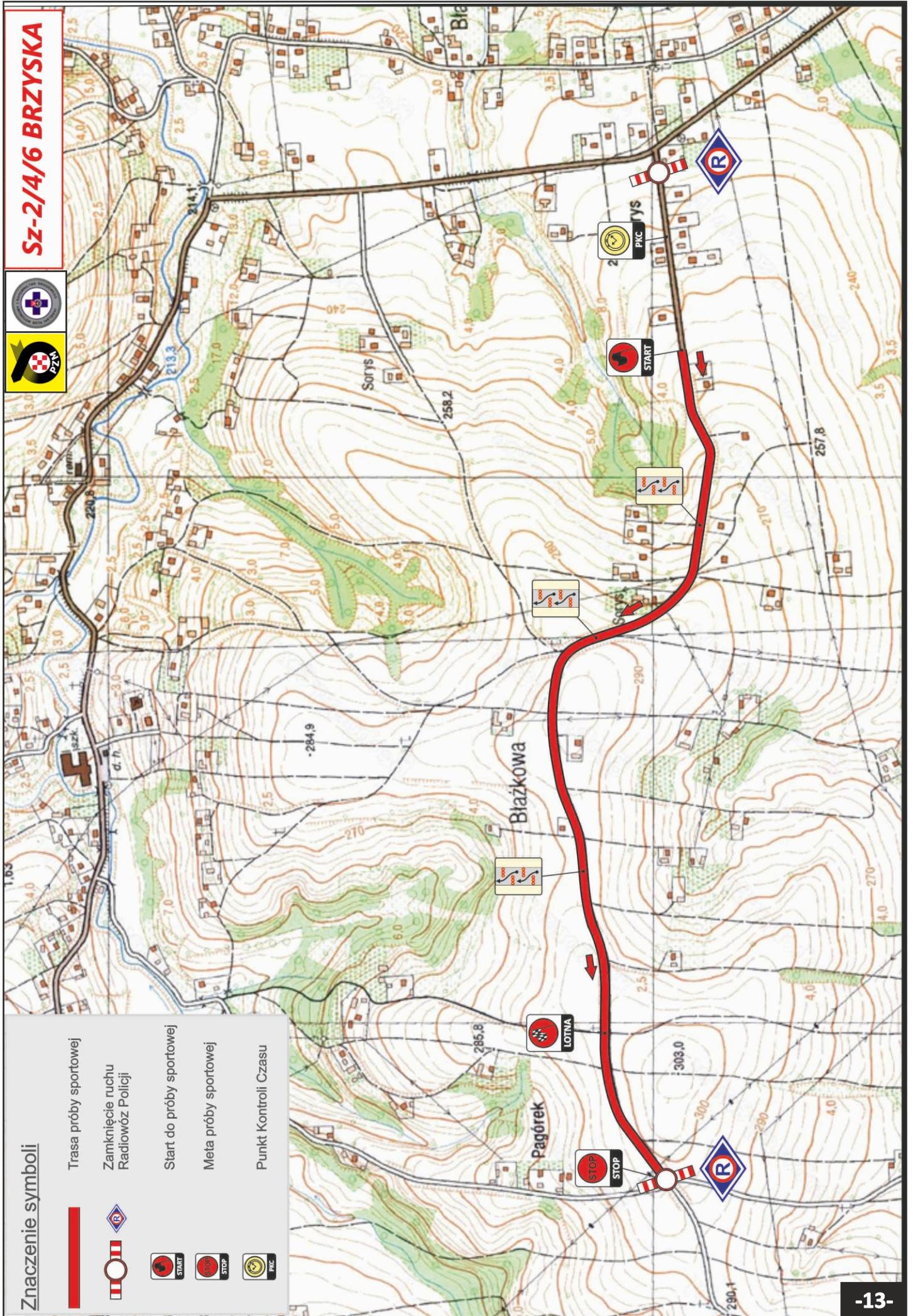



Sz 2/4/6

BRZYSKA

1,50 km

Nowa próba

14. JASIELSKI SAMOCHODOWY RAJD NIEPODLEGŁOŚCI

	100		10		2		1
--	-----	--	----	--	---	--	---

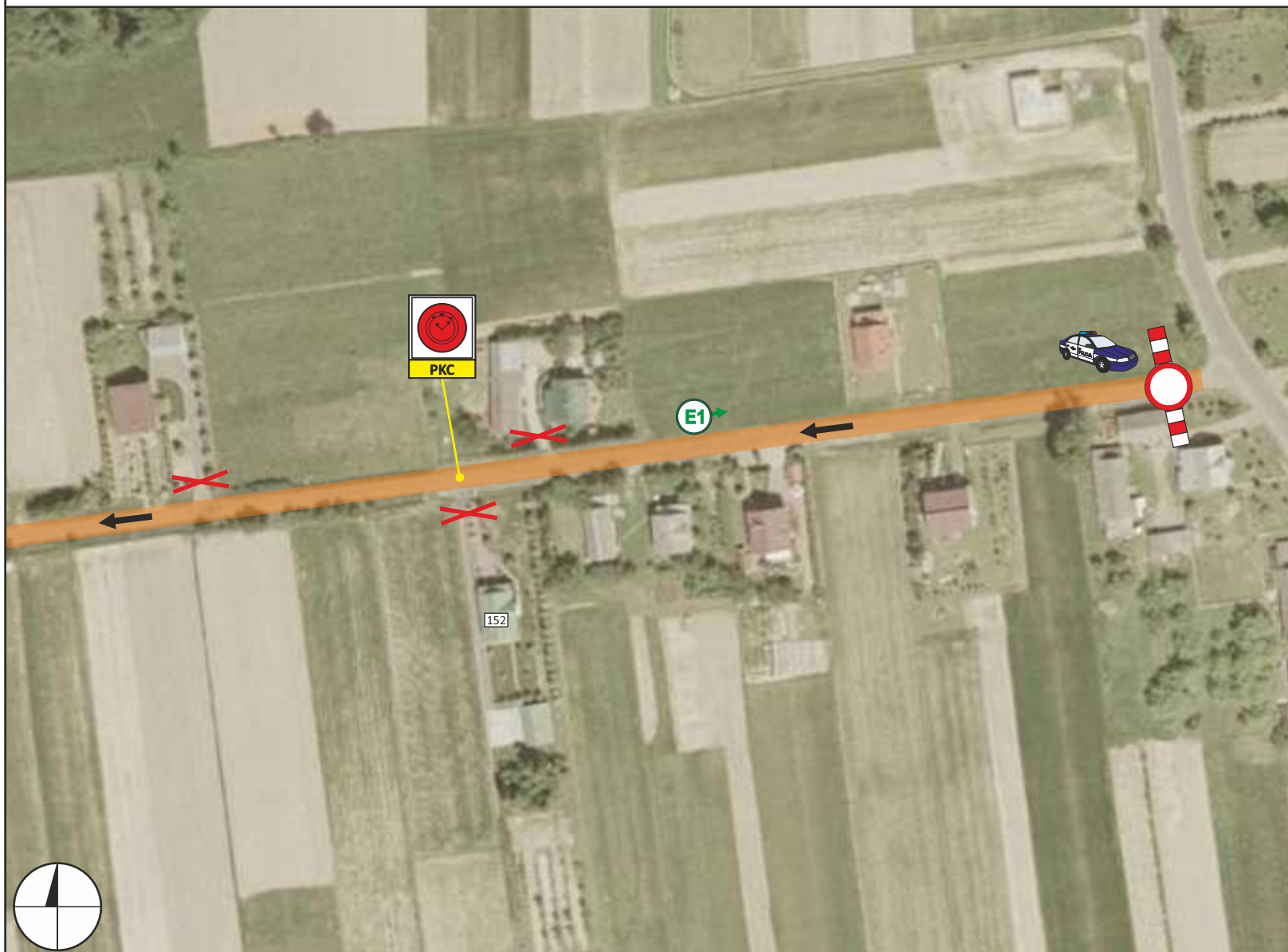



Sz 2/4/6

BRZYSKA

1,50 km

Nowa próba

14. JASIELSKI SAMOCHODOWY RAJD NIEPODLEGŁOŚCI

	250		15		3		2		1		1
--	-----	--	----	--	---	--	---	--	---	--	---

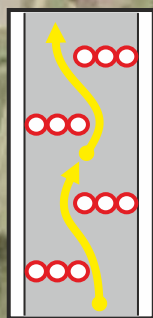
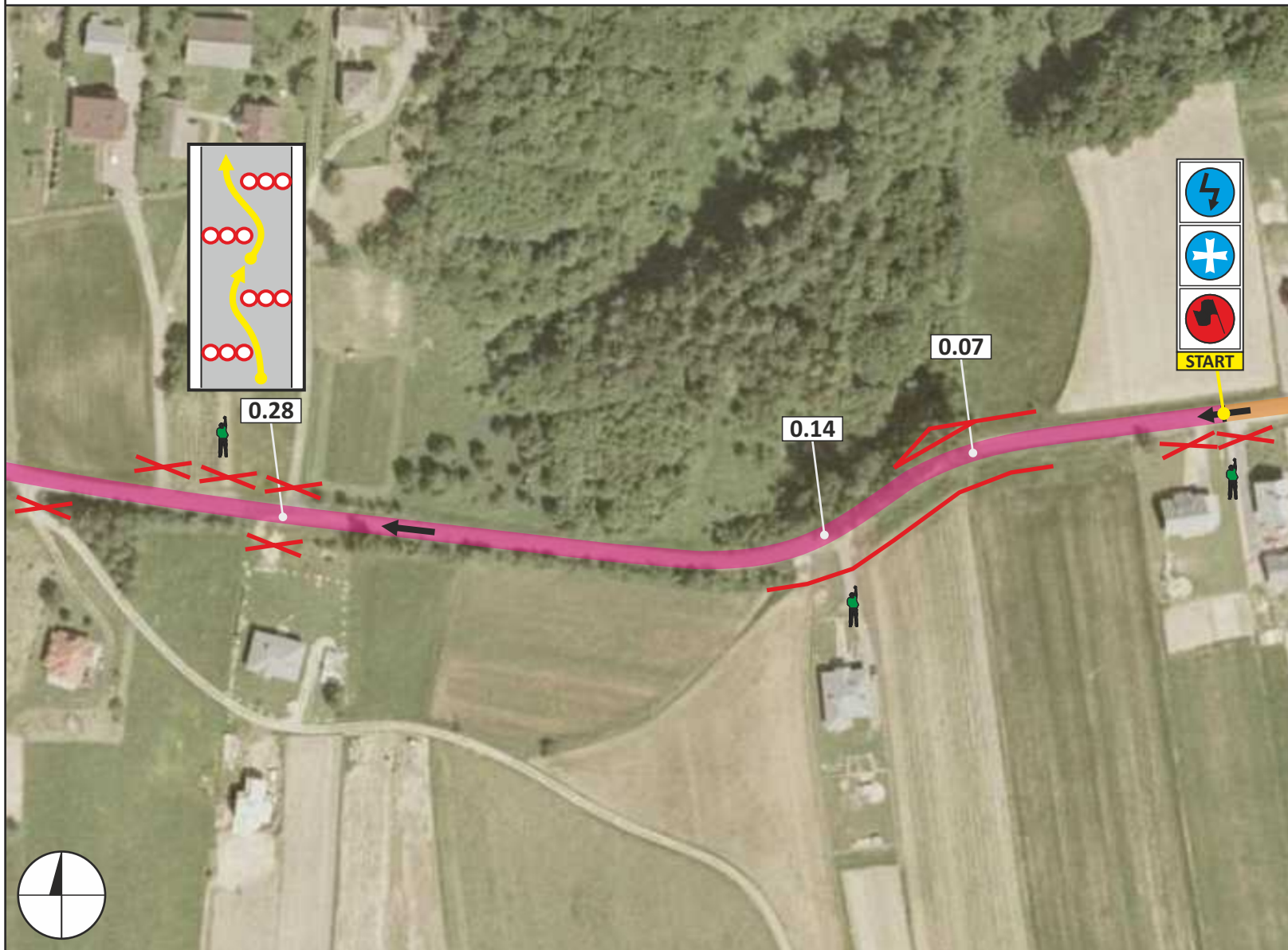
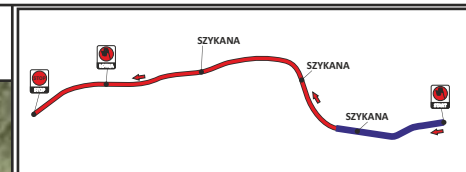

START



Sz 2/4/6

BRZYSKA

1,50 km

Nowa próba

14. JASIELSKI SAMOCHODOWY RAJD NIEPODLEGŁOŚCI

300 10 3

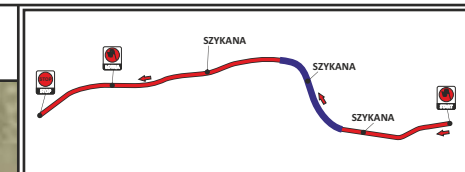
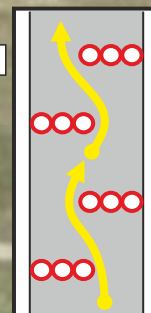
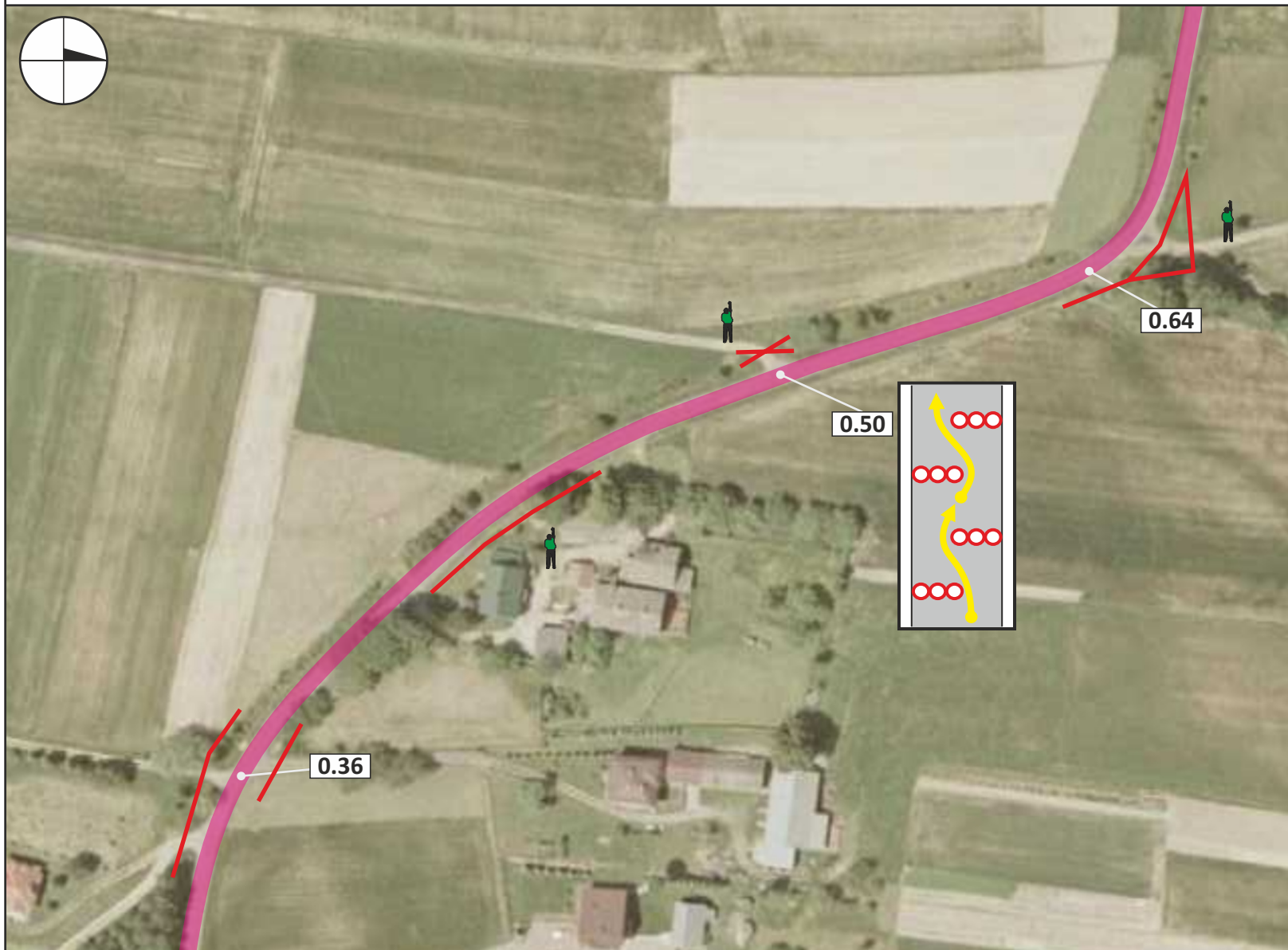



Sz 2/4/6

BRZYSKA

1,50 km

Nowa próba

14. JASIELSKI SAMOCHODOWY RAJD NIEPODLEGŁOŚCI

150 10 3

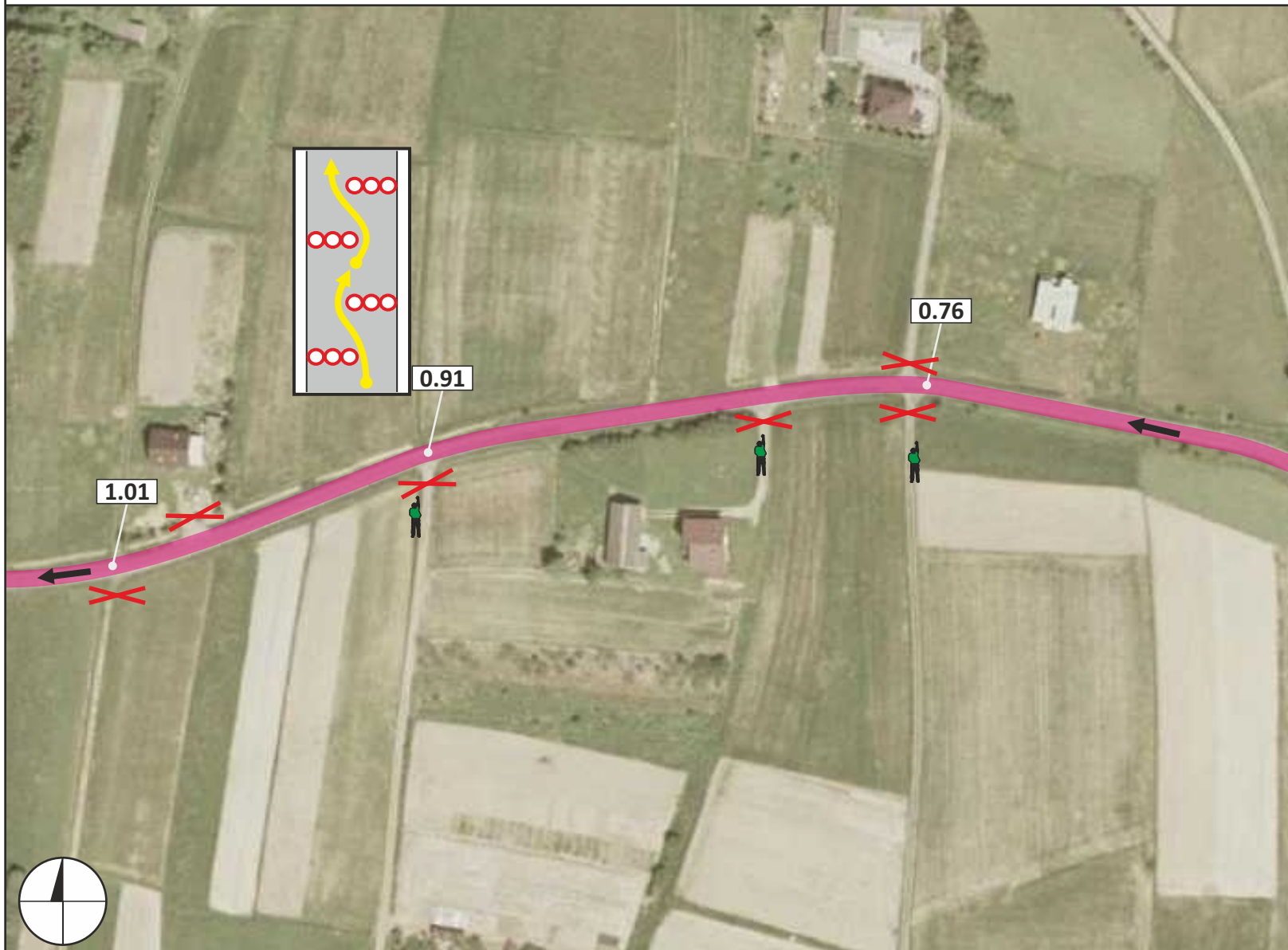
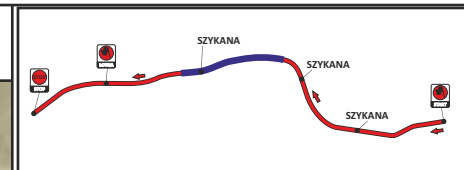



Sz 2/4/6

BRZYSKA

1,50 km

Nowa próba

14. JASIELSKI SAMOCHODOWY RAJD NIEPODLEGŁOŚCI

Target icon | 150 | 10 | 1

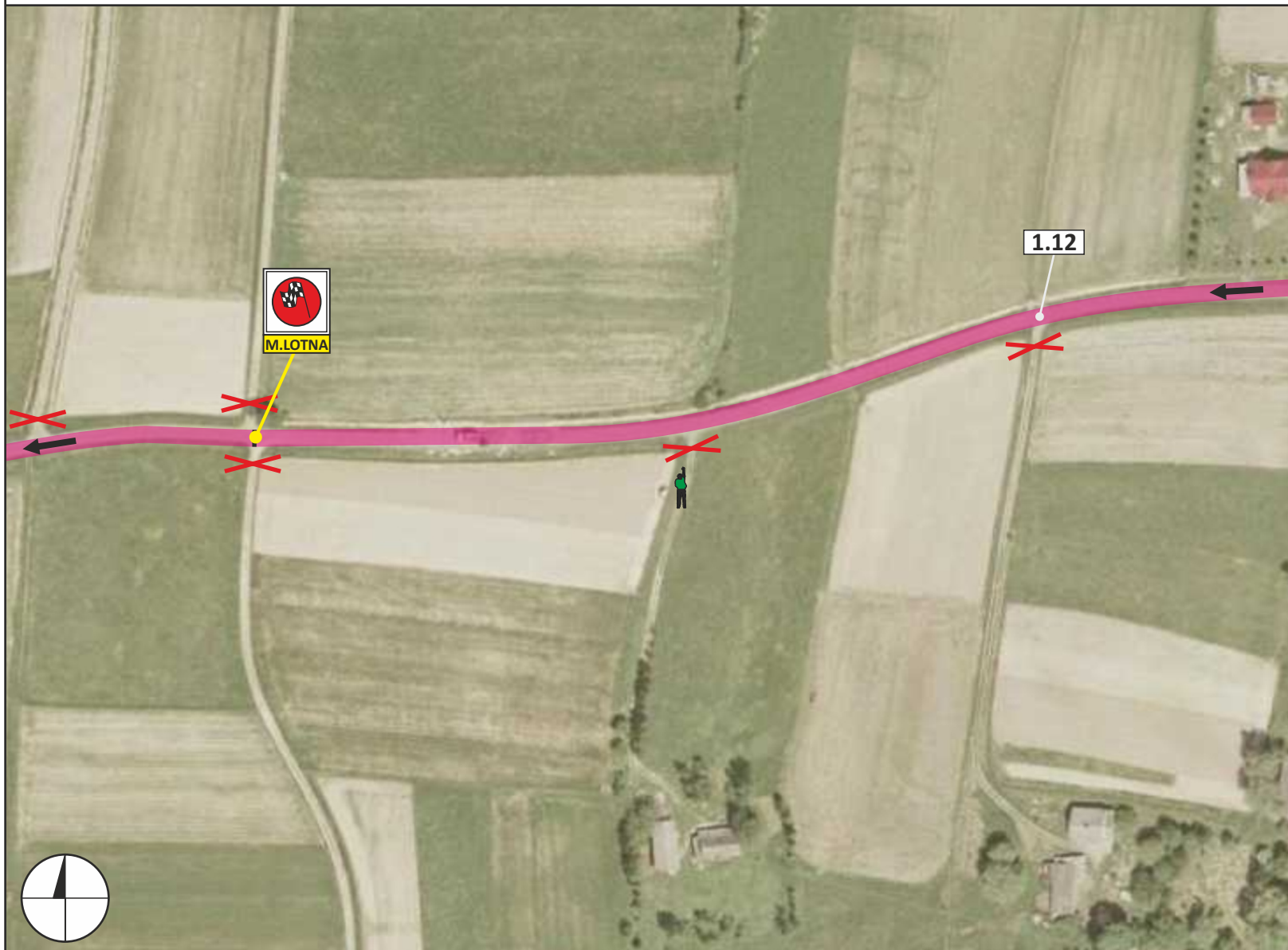
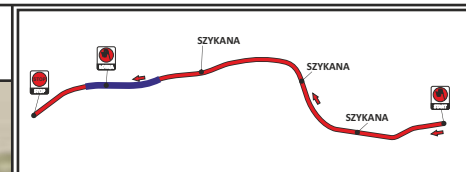



Sz 2/4/6

BRZYSKA

1,50 km

Nowa próba

14. JASIELSKI SAMOCHODOWY RAJD NIEPODLEGŁOŚCI

	50		5		2		1
--	----	--	---	--	---	--	---

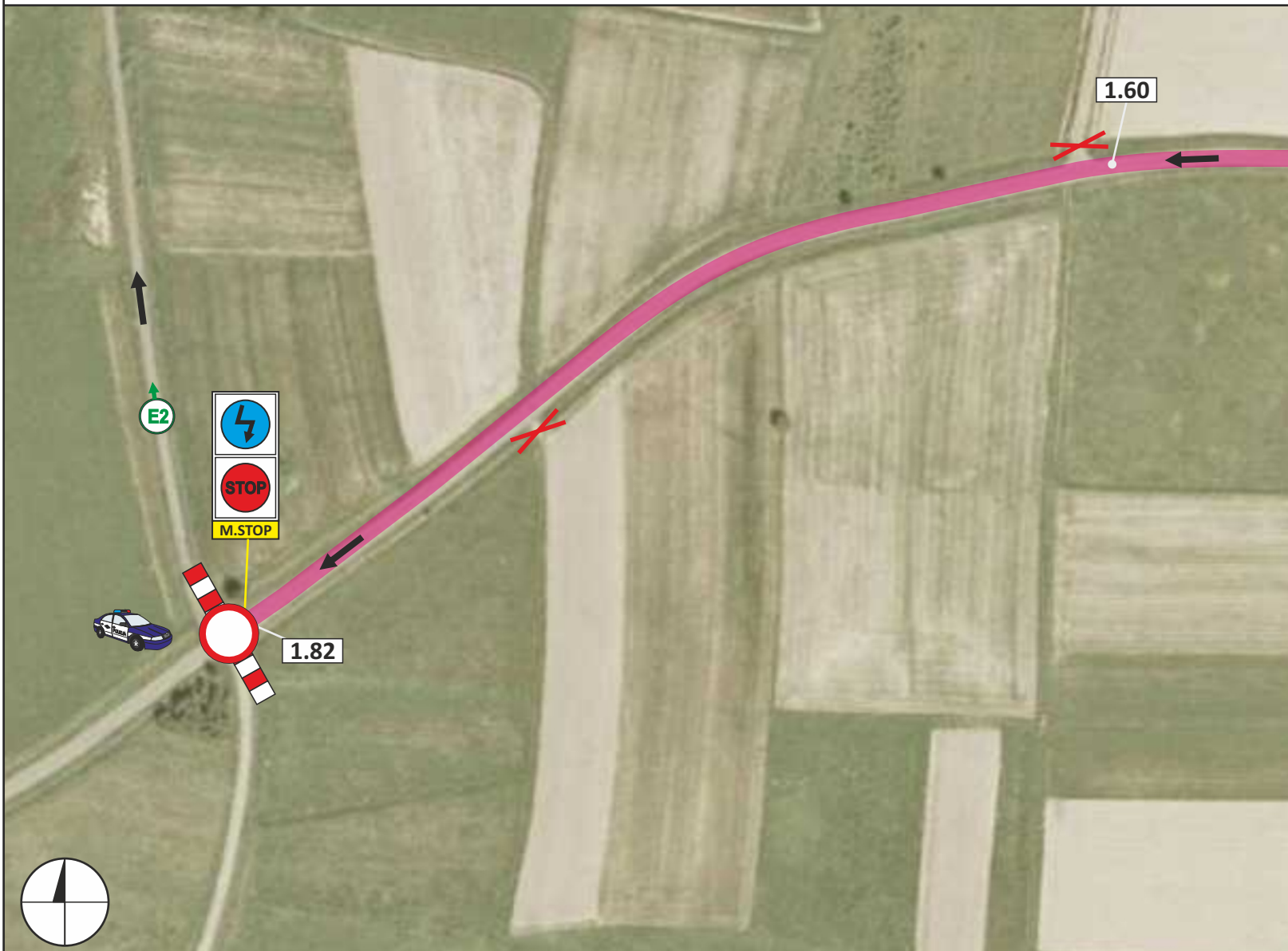



Sz-3/5/7 LO KOŁACZYCE

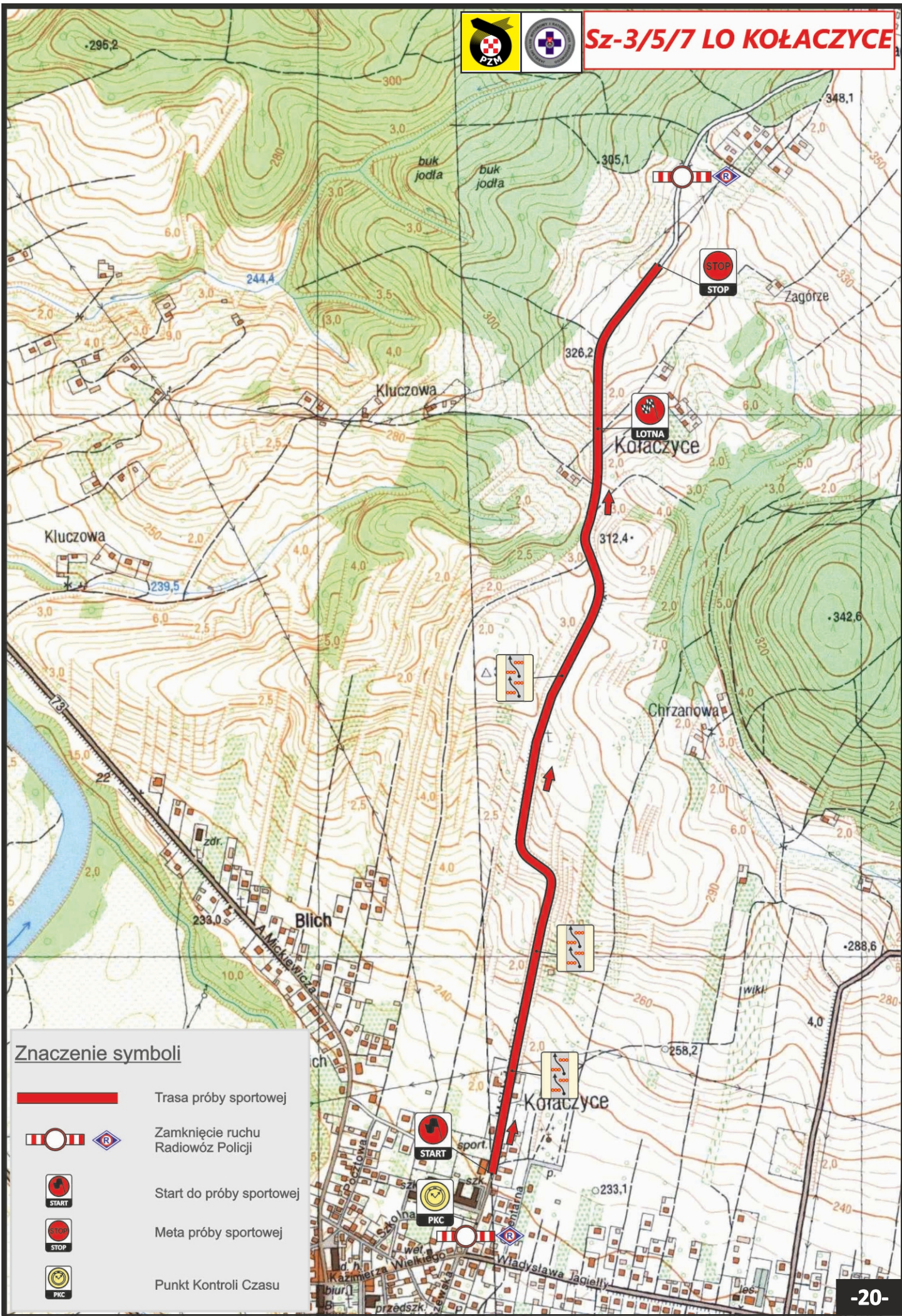

Znaczenie symboli

-  Trasa próby sportowej
-  Zamknięcie ruchu Radiowóz Policji
-  Start do próby sportowej
-  Meta próby sportowej
-  Punkt Kontroli Czasu



Sz 3/5/7

LO KOŁACZYCE

1,50 km

Nowa próba

14. JASIELSKI SAMOCHODOWY RAJD NIEPODLEGŁOŚCI

	250		5		2		5		1		1		1
--	-----	--	---	--	---	--	---	--	---	--	---	--	---

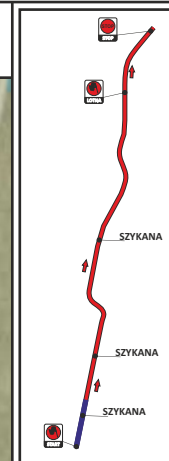
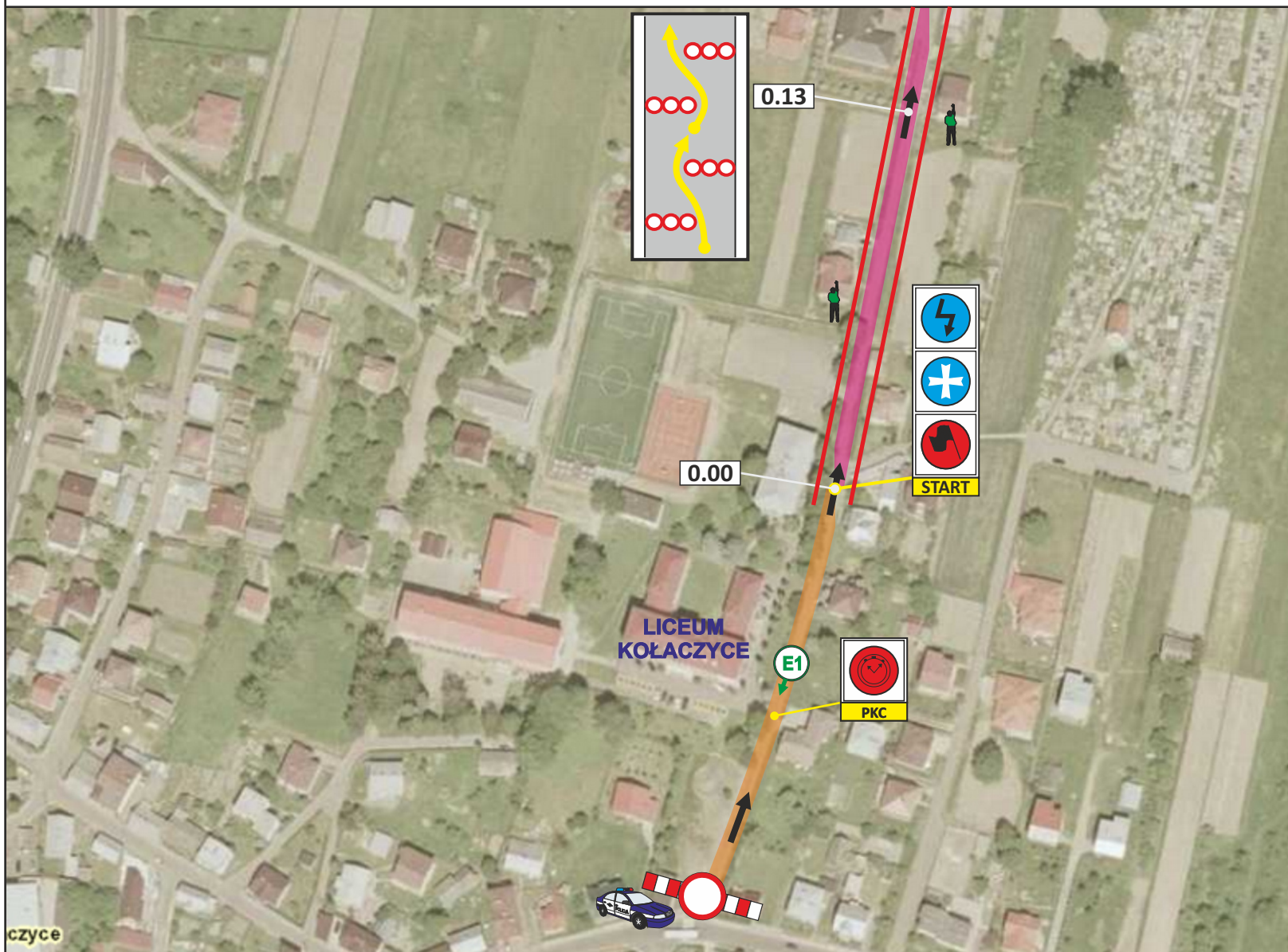

czyce



Sz 3/5/7

LO KOŁACZYCE

1,50 km

Nowa próba

14. JASIELSKI SAMOCHODOWY RAJD NIEPODLEGŁOŚCI

200
 10
 2

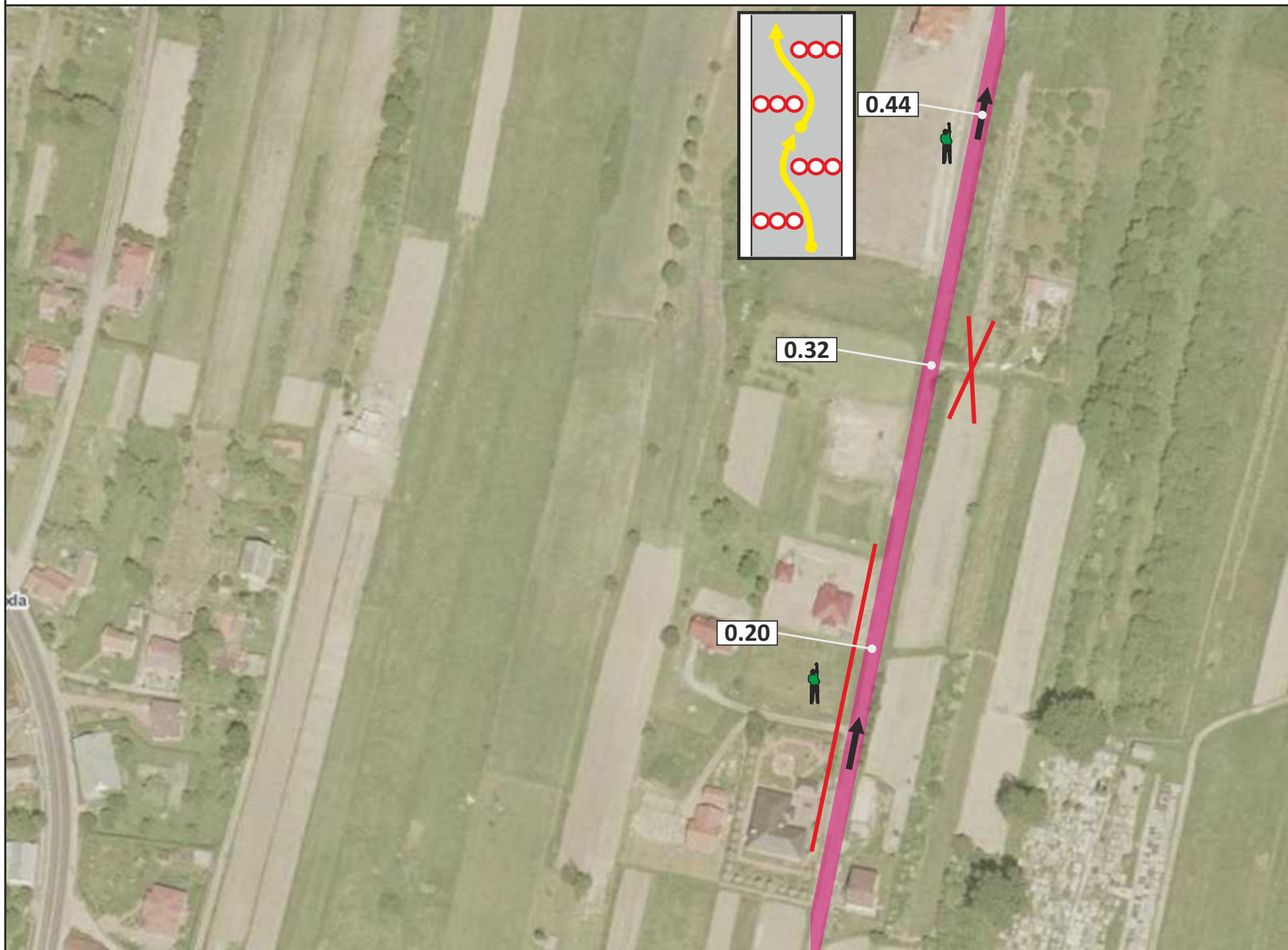



Sz 3/5/7

LO KOŁACZYCE

1,50 km

Nowa próba

14. JASIELSKI SAMOCHODOWY RAJD NIEPODLEGŁOŚCI

Target icon | 150 | Bar chart icon | 10 | Person icon | 1

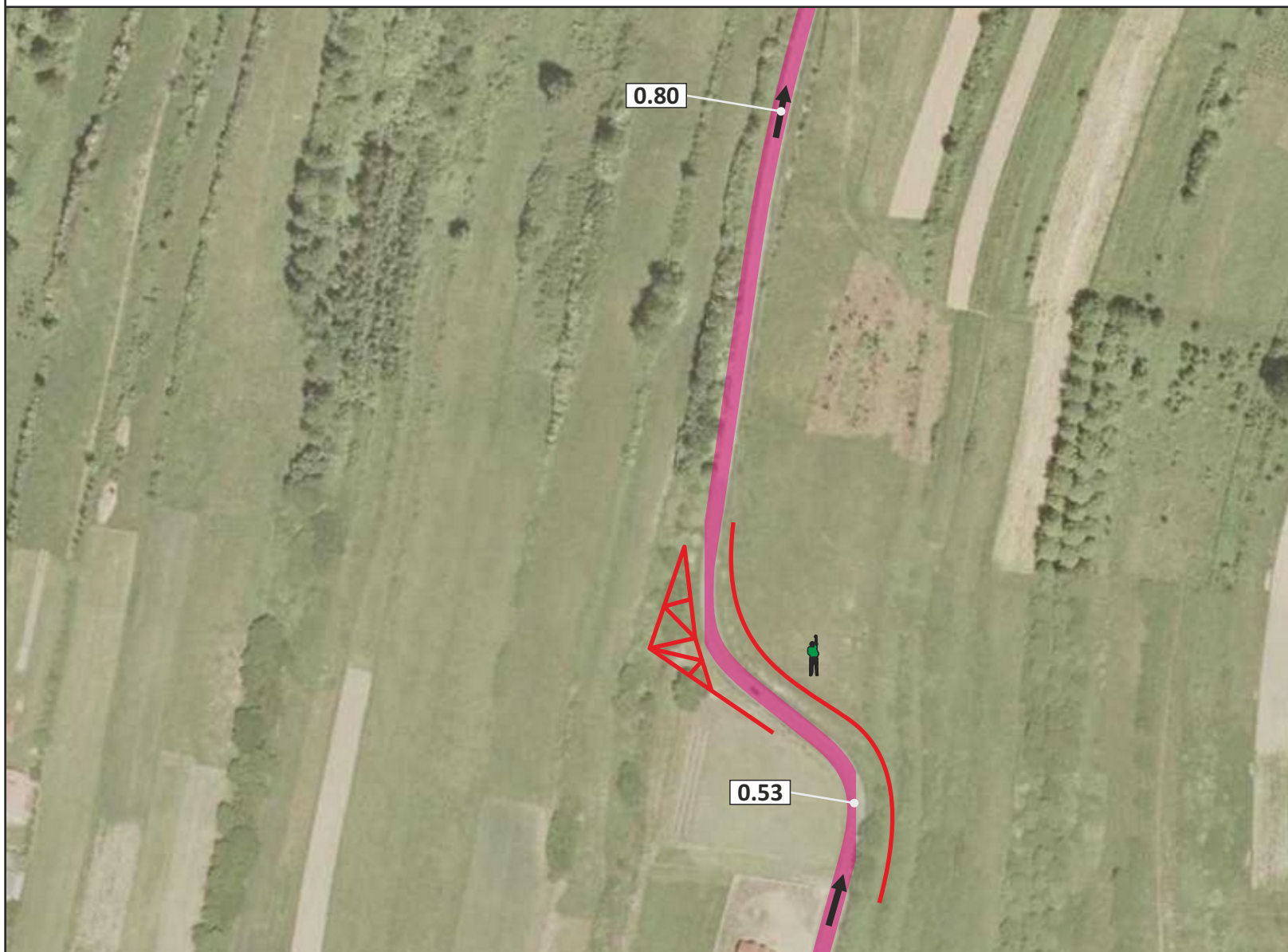



Sz 3/5/7

LO KOŁACZYCE

1,50 km

Nowa próba

14. JASIELSKI SAMOCHODOWY RAJD NIEPODLEGŁOŚCI

100
 5
 1
 1





Sz 3/5/7

LO KOŁACZYCE

1,50 km

Nowa próba

14. JASIELSKI SAMOCHODOWY RAJD NIEPODLEGŁOŚCI

Target icon | 200 | 10 | 3 | 2

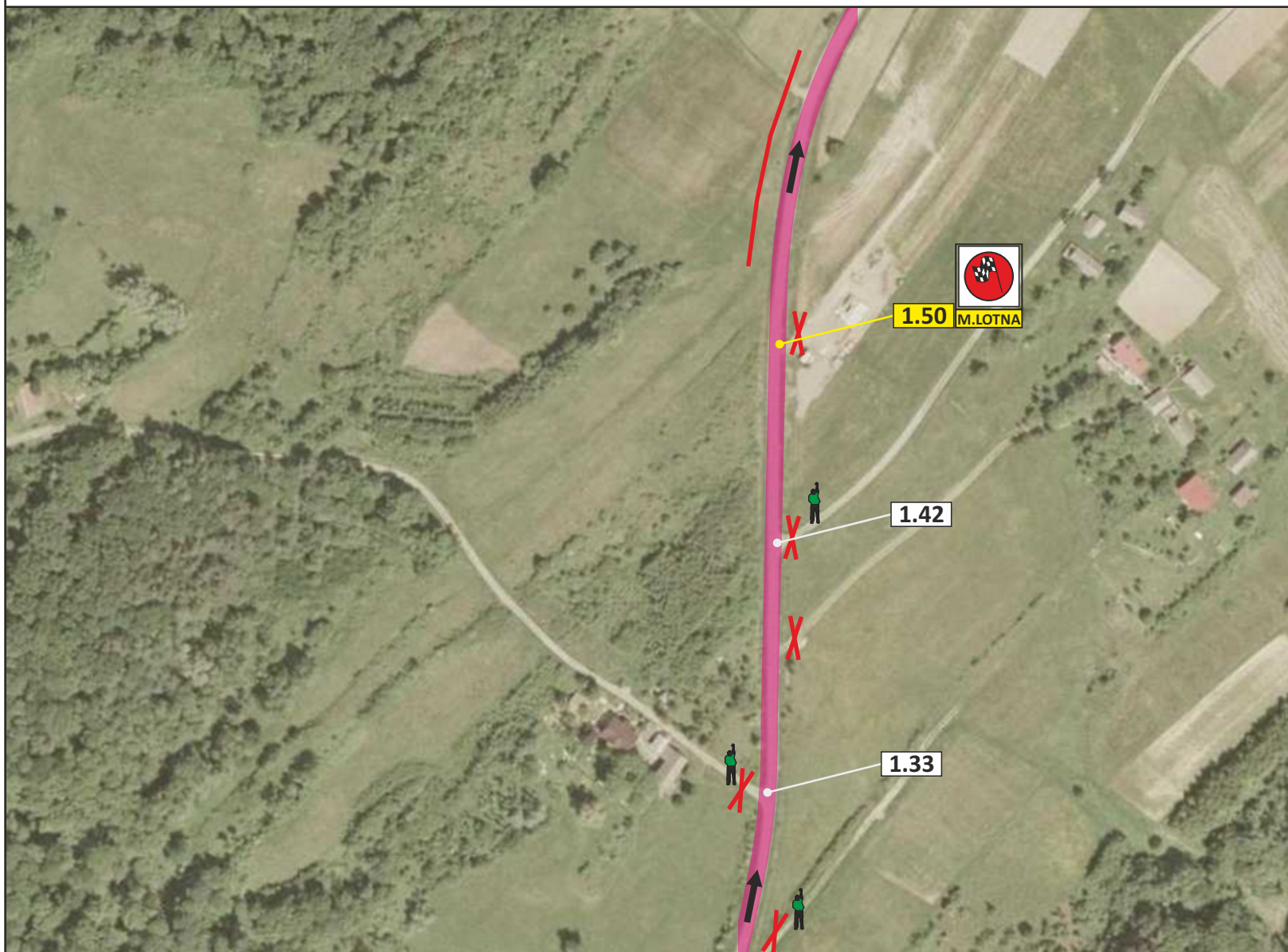



Sz 3/5/7

LO KOŁACZYCE

1,50 km

Nowa próba

14. JASIELSKI SAMOCHODOWY RAJD NIEPODLEGŁOŚCI

	100		10		1		2		1
--	-----	--	----	--	---	--	---	--	---

